

Fachspezifische Seminare (FS)

Die Fachfortbildungen sind berufsbegleitend und bestehen aus 3 Modulen

FS – Fokus

mit Blick auf Therapieblockaden, die durch Kopf- und Zahnherdenerkrankungen entstanden sind

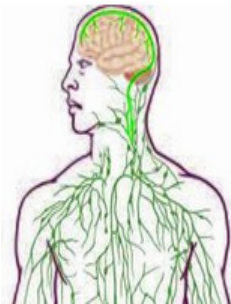

Ein zentrales Gebiet ist das Lymphgebiet im Kopf. Eine massive Angina in der Kindheit, die Jahre zurückliegende Sinusitis oder chronische Entzündungsherde im Zahn- und Kieferbereich sind oft die Ursache einer Entwicklung hin zur Therapieblockade. Nur ganz selten gibt der Patient in diesem Bereich aktuelle Beschwerden an. Durch den Zusammenbruch der lokalen Abwehrschranke ist es zur Entstehung von Fernwirkungen gekommen. Die Patienten berichten über Gelenkschmerzen, Verdauungsprobleme oder auch über diffuse Beschwerden, die auf den ersten Blick keinen Zusammenhang erkennen lassen.

FS – Osteo

mit Blick auf chronische Erkrankungen im Bewegungsapparat



Wenn Sie in Ihrer Praxis hauptsächlich manuell arbeiten und Ihren Fokus auf dem Bewegungsapparat haben, dann wissen Sie, dass sich in den Gelenkkapseln so Einiges ansammeln kann, das zu Entzündungen oder Ernährungsstörungen von Knochen und Knorpeln führt. Die Begleitung einer manuellen Therapie mit nährenden Substanzen und reinigenden Mitteln ist besonders bei chronischen Beschwerden wie Arthrose und rheumatischen Erkrankungen unbedingt erforderlich.

FS – Colon

mit Blick auf chronische Erkrankungen des Darms, die oft die Ursache von weiteren Funktionsstörungen oder inneren Erkrankungen sind.



Der Zustand im Darm ist ebenfalls zu den Grundursachen zu zählen, warum eine Therapie nicht die gewünschte Wirkung zeigt. Der Laborbefund zeigt nur die Zusammensetzung der Darmflora an, aber nicht den Grund für die Abweichungen. Nach dem Laborbefund kann gezielt versucht werden, die Darmflora durch Substitution der fehlenden Bestandteile wieder aufzuforsten. Der Patient spürt oft auch eine Verbesserung, die Ursache ist aber nicht behoben. Erst wenn das gesamte Organ und seine Funktionen betrachtet werden, ist eine echte Sanierung möglich.

Ziel der Seminare:

Wir vermitteln Ihnen ein leicht erlernbares, solides Handwerkszeug, viel praktische Erfahrung und theoretische Grundlagen für den sofortigen Einsatz in der Praxis. Lernen Sie eine einfache Anwendung kennen, die auf einem seit Jahrzehnten bewährten Diagnose- und Therapieverfahren, der Elektroakupunktur nach Dr. Voll (EAV), basiert. Lassen Sie sich den Einblick in die vegetativen Vorgänge des Menschen ganz neu entdecken.

Dauer (gesamt): 34 Unterrichtsstunden (aufgeteilt in 3 Module)

Die Ausbildung ist konzipiert für:

Ärzte, Zahnärzte, Heilpraktiker und Angehörige anderer Heilberufe, die ihre Patienten intensiver begleiten möchten. Besondere Vorkenntnisse sind nicht erforderlich.

Im Einzelnen lernen Sie:

- Eine Messtechnik, um den Widerstand im Akupunkturpunkt zu messen
- Die Messwerte richtig zu deuten
- Die wichtigsten energetischen Zusammenhänge wie Kausalketten und Wechselbeziehungen zu Meridianen, Lymphabflussgebieten usw.
- Resonanztestungen sicher durchzuführen
- Therapieblockaden zu erkennen und richtig damit umzugehen
- Mit und ohne Software zu arbeiten
- Therapie mit körpereigenen Frequenzen
- Aufbereitung einer Autonosode aus Substanzen oder Körpersekreten

zusätzlich bei Seminar FS - Fokus

- Kopf- und Zahnherdenerkrankungen zu diagnostizieren und zu therapieren oder bei Bedarf die Therapie durch einen Facharzt durchführen zu lassen
- Testungen auf Verträglichkeit von Stoffen durchzuführen

Lern- und Erfahrungsinhalte der Module:

Modul 1: Basiskenntnisse

- 1,5 Präsenztage
- Auswahl an relevanten Messpunkten, deren Lage und Bedeutung
- Messtechnik
- Resonanztest mit Mitteln zur Milieusanierung
(Zusammenstellen einer Ausleitungstherapie, Behebung von Mangelzuständen)

Direkt nach Modul 1 starten Sie in der Praxis und dokumentieren Ihre Praxiserfahrungen. Sie erhalten nach dem Seminar entsprechende Testsätze und Dokumentationsvorlagen. Bei Bedarf können Sie ein Messgerät mieten.

Modul 2: Webinare

- 3x Online-Seminare mit Live-Chat
- Hintergründe, wie systemische Zusammenhänge entsprechend der Meridianlehre aus der Traditionellen Chinesischen Medizin und der Elektroakupunktur nach Dr. Voll
- Vorstellung einer Auswahl von relevanten Testpräparaten zur tiefer greifenden Diagnostik und Therapie.
- Incl. Live-Chat und Betreuung während der ersten Erfahrungen in der Praxis

Modul 3: Vertiefung

- 2 Tage Präsenzseminare
- Zusammenstellen einer Strategie zur Diagnostik auf Basis Ihrer Dokumentationen
- Arbeiten mit Software
- Therapiekonzept erarbeiten
- Autonosode herstellen
- Bioresonanztherapie

Anzahl der Teilnehmer: mind. 5 – max. 12

Ab einer Größe von 8 Teilnehmern unterstützen uns qualifizierte Assistenten /-innen

Seminarkosten: € 675,00

Die Seminarkosten beinhalten:

- 3 Module (3,5 Präsenztage + 3 Online-Seminare) = 34 Unterrichtsstunden
- Unterlagen, Skripte
- Testsatz für den Einstieg in der Praxis
- Pausenverpflegung und Getränke

Ergänzende Informationen

zu den Seminaren erhalten Sie telefonisch oder in einem persönlichen Gespräch.
Bitte vereinbaren Sie einen Termin mit uns.

Die aktuellen Termine, Seminarorte und die allgemeinen Geschäftsbedingungen (AGB) finden Sie im Internet unter www.akademie-bioenergetik.de

Die Kosten für ein Leihgerät sind nicht enthalten. Bitte holen Sie sich ein Angebot von der Fa. Kindling GmbH Medizintechnik, Tel.: 05121-511997 ein.

Akademie für Bioenergetische Methodik
Gropiusstraße 9
31137 Hildesheim

Anmeldung zum Seminar

<input type="checkbox"/>	SK – Schnupperkurs	am		in		45,00 €
<input type="checkbox"/>	MT – Mitteltestung	am		in		245,00 €
Fachspezifische Seminare						
<input type="checkbox"/>	FS - Fokus	am		in		675,00 €
<input type="checkbox"/>	FS - Osteo	am		in		675,00 €
<input type="checkbox"/>	FS - Colon	am		in		675,00 €
Spezialseminare						
<input type="checkbox"/>	RT - Reizstromtherapie	am		in		75,00 €
<input type="checkbox"/>	KE - Kinding-EASY	am		in		75,00 €
<input type="checkbox"/>	H1 - HOMOPATH Einführung	am		in		75,00 €
<input type="checkbox"/>	H2 - HOMOPATH Experten	am		in		75,00 €
<input type="checkbox"/>	ST - Supervision	am		in		75,00 €

Titel _____ Name _____ Vorname _____

Straße _____

PLZ/Ort _____

Tel./Mobil _____ E-Mail _____

Beruf/Zulassung _____

Auf die Seminare wurde ich aufmerksam durch _____

Meine Anmeldung ist verbindlich. Die Teilnahmebedingungen (Stand:01.09.2017) habe ich gelesen und erkenne sie an.

Mein Name und meine Telefon-Nr. können zur Vermittlung von Mitfahrgelegenheiten an andere Seminarteilnehmer/-innen weitergegeben werden.

Ja / Nein

Datum _____

Unterschrift _____

Alle Informationen werden vertraulich behandelt.